

V1

ESC 1:30

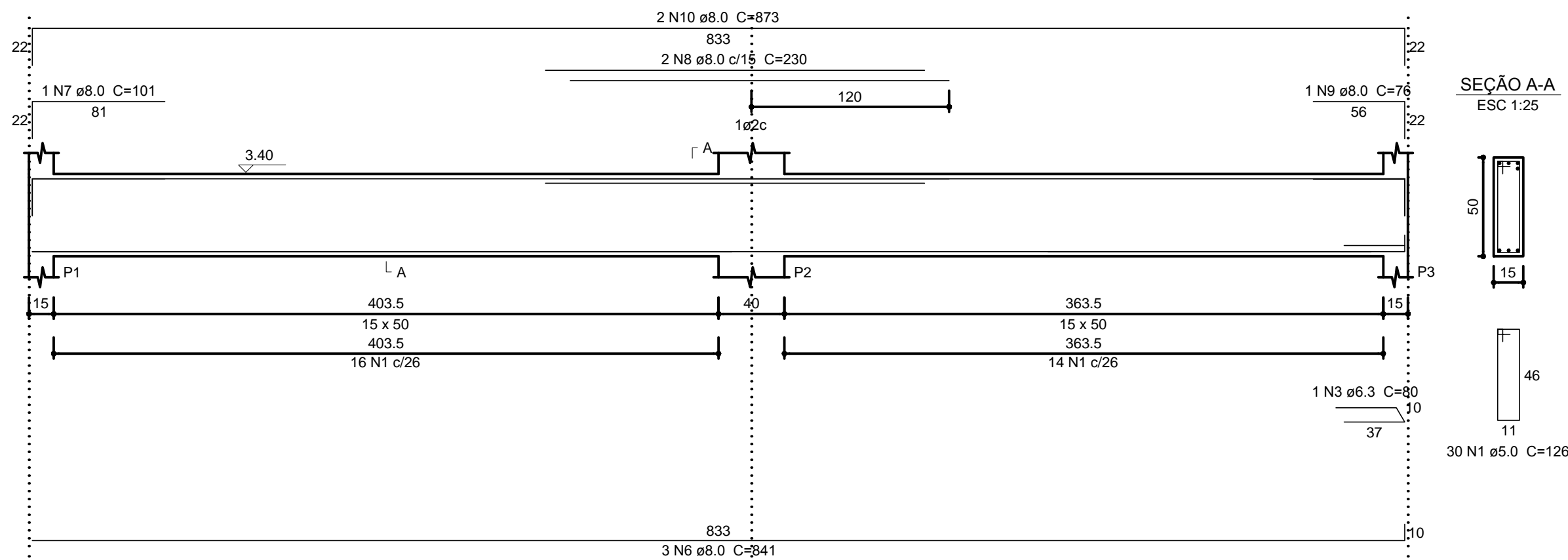

V2

ESC 1:30

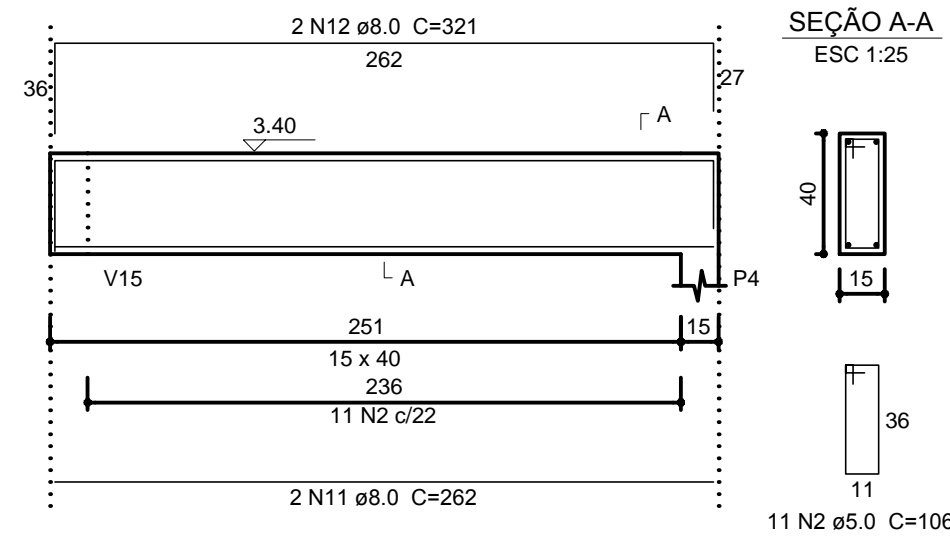

V3

ESC 1:30

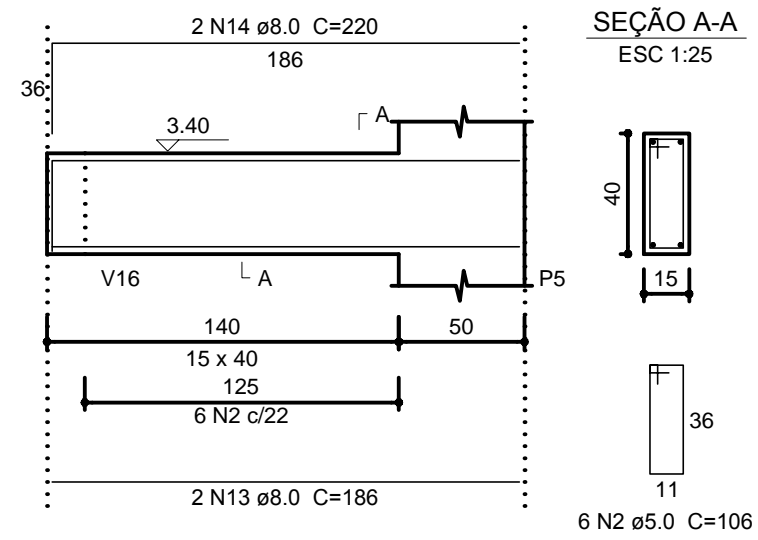

V4=V5

ESC 1:30

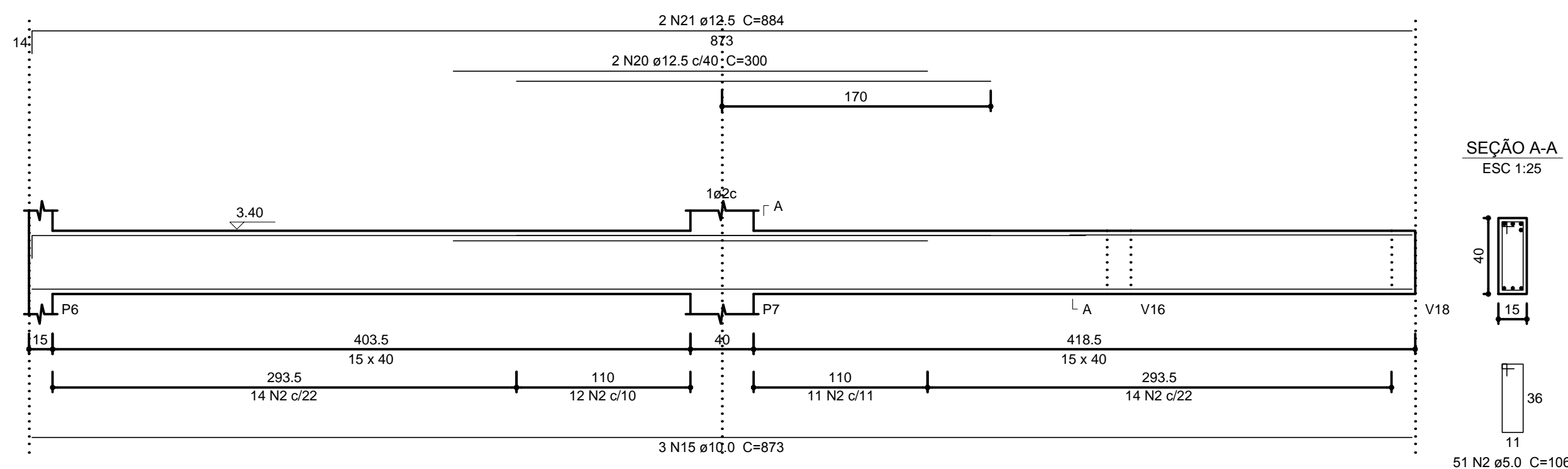

V8=V10=V11=V12=V13

ESC 1:30

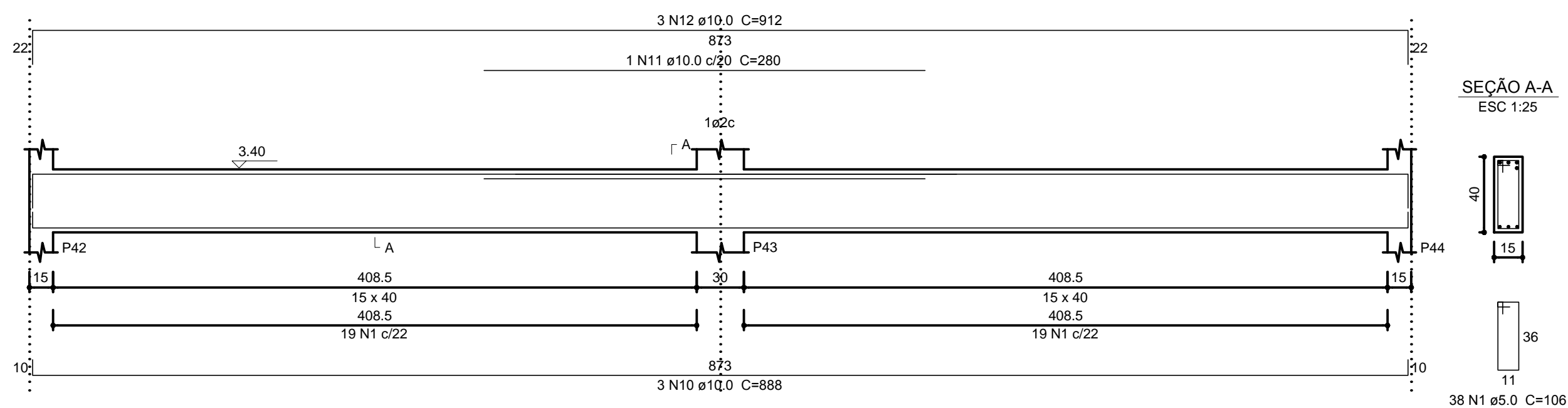

V7

ESC 1:30

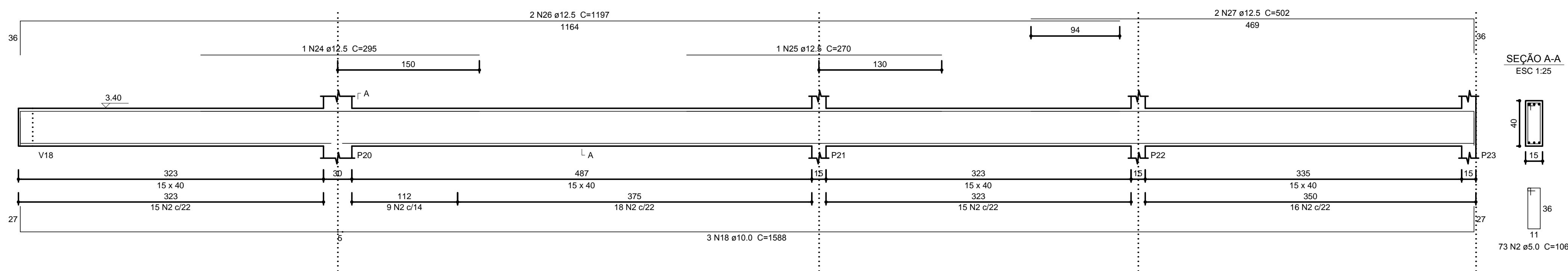

V16

ESC 1:30

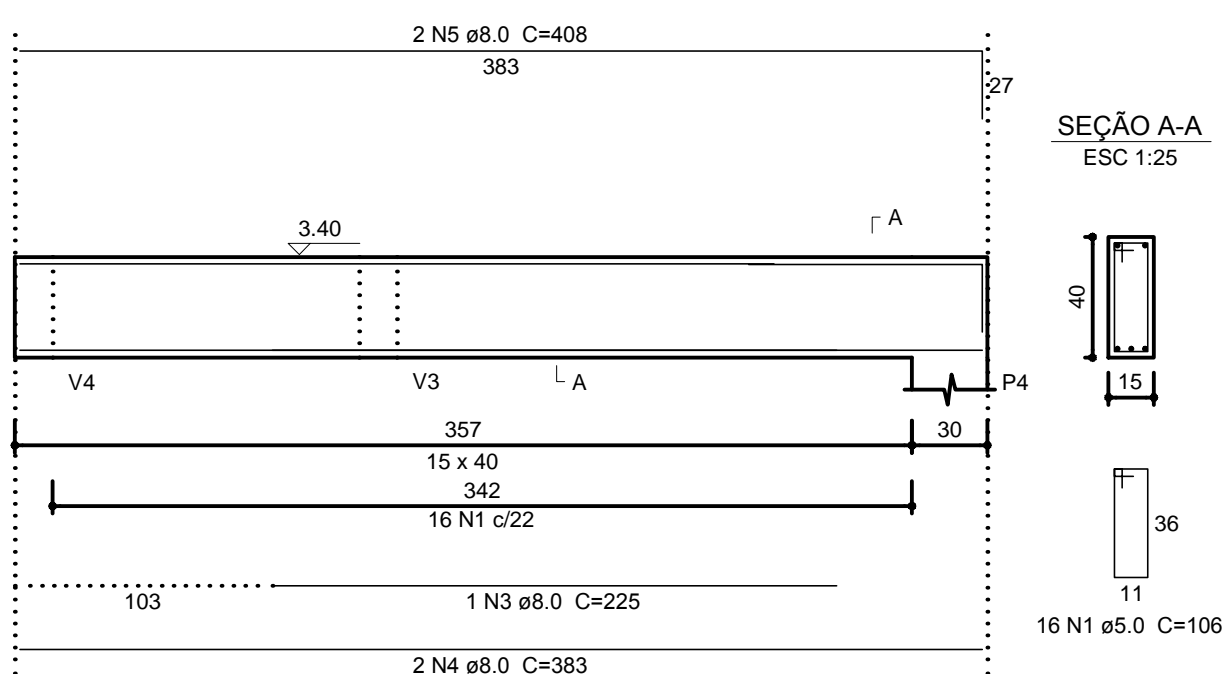

V17

ESC 1:30

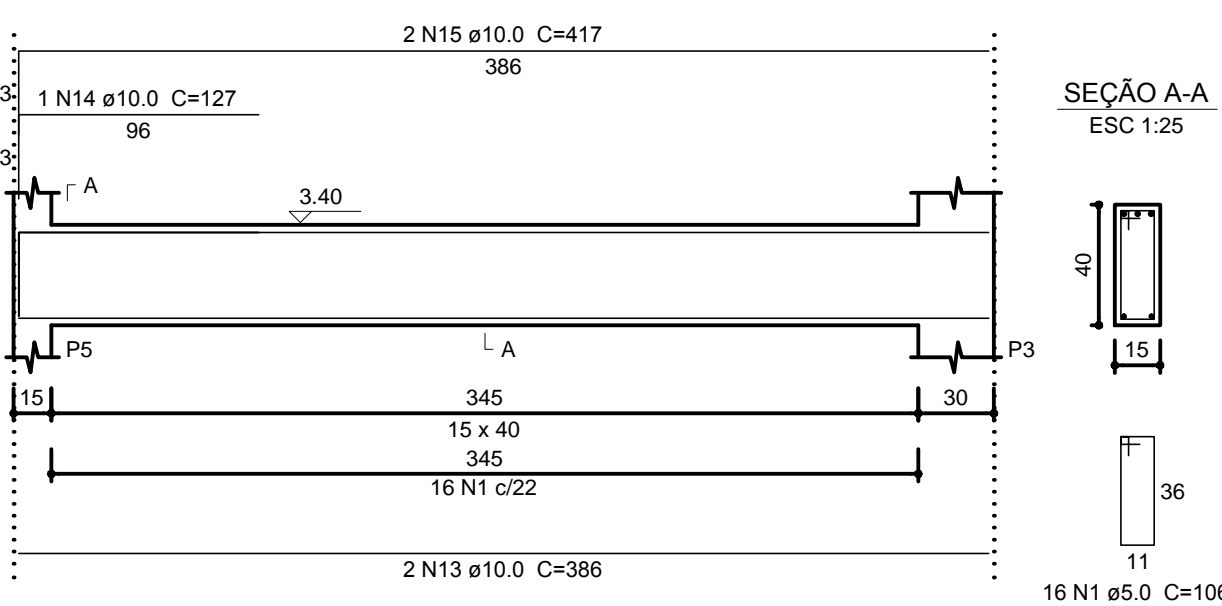

PESO TOTAL	
CA50 10.00	771.0
CA50 12.50	409.5
CA60	259.5

Vol. de concreto total (C-25) = 18.57 m³  
Área de forma total = 292.68 m²

ENDEREÇO: Ampliação da creche UMEI H. L. LORENTZEN à Rua Adolfo Ferreira da Mota, Conceição do Castelo-ES, CEP 29370-000	
PROPRIETÁRIO: Prefeitura Municipal de Conceição do Castelo	CPF/COD: 27.165.570.0001-98
CORREDOR/ZONA:	
CATEGORIA DE USO: Institucional – Creche UMEI H. L. LORENTZEN	
	
DECLARO QUE A APROVAÇÃO DO PROJETO, NÃO IMPLICA NO RECONHECIMENTO POR PARTE DA PREFEITURA DO DIREITO DE PROPRIEDADE DO TERRENO.	
PROPRIETÁRIO: Prefeitura Municipal de Conceição do Castelo	
CNPJ: 27.165.570.0001-98	
AUTOR DO PROJETO: ADRIANO GUIMARÃES BELARMINO	
CAD: A30723-8	
RESPONSÁVEL TÉCNICO: DORIAN PIMENTEL JUSTO	
CREA: ES-037429/0	
DESENHOS:	
DATA: MARÇO/2016	
APROVAÇÕES	
EMPRESA CONTRATADA: GUIMARÃES E BARAÑANO LTDA-ME CNPJ 12.764.936/0001-78 N.FANTASIA: AMBIENTE CONSTRUTORA	
IDENTIFICAÇÃO DA OBRA: PROJETO ESTRUTURAL	
CONTEÚDO DA PRANCHA: DETALHAMENTO VIGAS BALDRAME	
ESCALAS: INDICADA	
PRANCHA 09/25	